

Werkgroep Pasgeld Natuurlijk wordt gevormd door bewoners uit Pasgeld te Rijswijk. De werkgroep streeft ernaar om Pasgeld niet te bebouwen. Het gebied zou open, groen en natuurlijk ontwikkeld moeten worden. Met als hoogste doel de realisatie van Landschapspark Pasgeld. De werkgroep werkt samen met: Natuurlijk Delfland/KNNV.



Nieuwsbrief 5
Februari 2023

Werkgroep Pasgeld Natuurlijk
Oplage: 100
www.pasgeldnatuurlijk.com
werkgroep@pasgeldnatuurlijk.com

Beste lezers,

Hierbij nieuwsbrief nummer 2 van 2023.

Deze nieuwsbrief heeft 2 hoofdthema's: **water & ecologische verbindingen** in Pasgeld.

Eénmalig bezorgen we deze nieuwsbrief ook via de post. Geïnteresseerd om elke maand digitaal te ontvangen? Stuur een mail naar: werkgroep@pasgeldnatuurlijk.com

'De druk van het water'

"zet even de bril op van je kleinkinderen".

Als één ding duidelijk is geworden de afgelopen tijd, is dat de gemeente met het bouwen in Pasgeld, de "uiterwaarden van Rijswijk", enorme risico's neemt. De kans op een watersnoodramp van "Limburgse omvang" wordt door de verstening steeds reëler. Een blijvend groene, klimaatbestendige buffer tussen de oprukkende verstedelijking is van essentieel belang. Om deze reden hebben wij ingesproken in de Gemeenteraad (Forum Stad) van dinsdag 7 februari.



In de bijlage bij deze nieuwsbrief de tekst van de inspraak.



Meldingen wateroverlast Pasgeld.

De werkgroep verzamelt al enige tijd meldingen van Wateroverlast in Pasgeld. Inmiddels lopen de meldingen behoorlijk op, er zijn 20 meldingen verzameld. De meldingen variëren van vochtige muren, ondergelopen kelders, verzakte en gescheurde muren en vloeren tot aan tuinen die blank staan. Er is zelfs melding gemaakt van een pomp die permanent geplaatst is in de kelder. De meldingen komen van adressen aan het Jaagpad, Haantje en Van Hardenbroeklaan.

In de bezwaren tegen de voorgenomen bebouwingen zijn de meldingen zeer waardevol en geven de directe urgentie weer.

Mocht je ook ongewenste waterproblemen ervaren, stuur ons deze zeker op, bij voorkeur met foto's. Deze meldingen kunnen gestuurd worden naar: wergroep@pasgeldnatuurlijk.com



Bezoek nieuwe Burgemeester aan Pasgeld

De nieuwe burgemeester van Rijswijk, Huri Sahin, was op uitnodiging van bewonersorganisatie Pasgeld Natuurlijk en Natuurlijk Delfland op 10 februari op bezoek in Pasgeld. In een wandeling door Pasgeld Oost was de burgemeester geïnteresseerd in de actie voor Pasgeld Open en Groen. Ze maakte foto's van o.a. de watertoren. Langs het Jaagpad is gekeken naar de te behouden doorzichten uit het provinciale rapport Toekomstbeeld Vlietzone. Deze doorzichten worden door de voorgenomen bouw van 110 woningen vernietigd. Ze bracht een doosje Rijswijkse chocolaatjes mee. Ze kreeg een potje Pasgeldhoning.



Ecoverbindingen Sportpark Elsenburg en Pasgeld

Natuurlijk Delfland heeft in 2021 afspraken gemaakt met de gemeente over ecologische verbindingen tussen Wilhelminapark en Elsenburgerbos, die moeten gaan lopen over het Sportpark Elsenburg. Het zuidelijk deel met het BMX-terrein is klaar en ziet er goed uit met veel plek voor kleine zoogdieren in en onder boomstronken en heuvels. Het noordelijk deel met houtrillen, paddenpoelen en natuurlijke begroeiing wordt nu aangelegd. Voor het middendeel met multifunctioneel centrum komt nog een ontwerp, waarover met de Werkgroep Pasgeld Natuurlijk en Natuurlijk Delfland nog overleg zal plaatsvinden.

Grote tegenvaller

Twee van de echt noodzakelijke ecologische verbindingen worden niet uitgevoerd. De zuidelijke verbinding (nr. 4 op de kaart) over het Sportpark langs de oevers van de Zweth (waarmee Elsenburgerbos en Wilhelminapark op elkaar en op de hele Zwethzone van Midden-Delfland en Westland worden aangesloten) gaat niet door. Ook de noordelijke verbinding (nr. 5a/5b op de kaart) langs de sloot daar gaat niet door. Beide verbindingen stuiten op gebrek aan medewerking van ProRail. Die is nodig om de onderdoorgangen onder het verdubbelde spoor mogelijk te maken. Daar komt nog bij dat de gemeente twijfelt over de realisatie van de afgesproken ecoverbinding onder de Lange Kleiweg van Elsenburgerbos naar het Sportpark. De gemeente wil die laten afhangen van de vraag of er wel of geen knippen komen op de Lange Kleiweg.

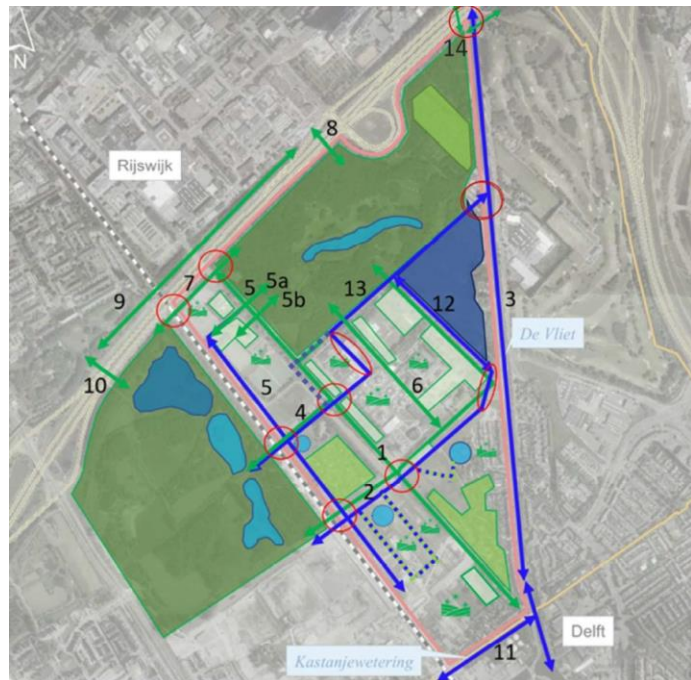

Tauw Natuurwaardenkaart Pasgeld. De ecologische verbindingen zijn aangegeven met blauwe en groene pijlen

Tauw Natuurwaardenkaart

Naast de afgesproken ecoverbindingen via het Sportpark zijn er nog meer verbindingen opgenomen in de plannen voor Pasgeld West en Oost. De ecologische verbindingen zijn aangegeven met blauwe en groene pijlen.

Ook van deze verbindingen dreigt weinig terecht te komen. De belangrijke oostwest-verbinding ten zuiden van de TNO-locatie en ATV De Schoffel (nr. 2 op de kaart) staat aan alle kanten ter discussie. Allereerst is het oostelijk deel eigendom van TNO en het is geheel onzeker of TNO de hiervoor benodigde gronden wel wil afstaan. Ten tweede lopen er nu twee aardgasleidingen (W-514-01 en W-514-10) van de Gasunie door de Parkloper met hun vastrecht van circa 10 meter breed. Daar komen van de Gasunie nog de twee waterleidingen van Warmtelinq bij met hun vastrecht van circa 10 meter breed plus een fiets- en een wandelpad. Ook moet er een fiets-ecotunnel of fiets-ecobrug over/onder de spoorlijn. Daarmee is ongeveer de helft van de westelijk deel van de Parkloper gemoeid. Daar moet ook nog een NS-station gerealiseerd worden, waardoor nog een stuk van de ecozone wordt weggenomen. De strook langs de spoorlijn is als ecoverbinding (nr. 5 op de kaart) ingetekend, maar wordt tussen ATV De Schoffel en de spoorlijn onderbroken door een gepland parkeerterrein. Een volgende onderbreking wordt gevormd door de barrière van de tunnel van de laan van 't Haantje. Hier zijn geen ecovoorzieningen getroffen, waardoor overstekende zoogdieren, met name hazen, worden doodgereden. De derde onderbreking betreft de spoorbrug over 't Haantje (nr. 11 op de kaart). Ook hier geen enkele ecovoorziening. Het is duidelijk dat met deze stand van zaken aan de criteria van de breed ondersteunde motie van D66 in de gemeenteraadsvergadering van 12 oktober 2021 niet wordt voldaan.

Werkgroep Pasgeld Natuurlijk wordt **financieel** mogelijk gemaakt door bijdragen van bewoners. Er is helaas op dit moment geen enkele subsidie o.i.d. waar een beroep op gedaan kan worden. Kosten komen bijvoorbeeld voort uit het in de lucht houden van de website, drukwerk voor posters of brochures, hout voor actieboarden, spandoeken of gesponsorde uitingen op social media. We zijn de Pasgeld bewoners dankbaar voor alle giften.

Wil je hier aan bijdragen kan er altijd een bijdrage overgemaakt worden naar: **NL93RABO 0361 8412 64 t.n.v. W.F. van der Meide eo B.B. Mulder.**

(Om consistentie en betrouwbaarheid te borgen van de rekening wordt deze beheerd door twee werkgroep leden).

Crowdfund.

Ondanks vele handtekeningen, bijna 5000 (incl. schriftelijke), lijken ze niet te stoppen. Het Gemeentelijk Projectbureau lijkt maar één ding voor ogen te hebben en dat is het volbouwen van geheel Pasgeld. Alles lijkt uit de kast te worden getrokken voor het eigen gewin. Oog voor de bewoners van regio Rijswijk die recht hebben op een fatsoenlijk leefklimaat, inclusief een laatste stukje natuur, lijkt hiervoor te worden opgeofferd.

Juridische stappen zijn onvermijdelijk en zeer kostbaar. Je steunt dus enorm door hier een bijdrage aan te leveren. Via de website: pasgeldnatuurlijk.com vind je de crowdfund actie. <https://gofund.me/f7cdd2c5>



Stop de bouw in Pasgeld, kies voor natuur

€3.260 ingezameld van het doel €5.500

Nu doneren

gofundme

In samenwerking met:

Natuurlijk Delfland
Postbus 133
2600 AC DELFT

NatuurlijkDelfland@knnv.nl
website: delfland.knnv.nl
twitter: [NatuurlijkDelfland](https://twitter.com/NatuurlijkDelfland)
facebook: [NatuurlijkDelfland](https://facebook.com/NatuurlijkDelfland)
instagram: [NatuurlijkDelfland](https://instagram.com/NatuurlijkDelfland)

Afdeling van de Koninklijke Nederlandse Natuurhistorische Vereniging



Delen van deze nieuwsbrief vinden we fantastisch! Of beter nog, stuur ons een mail als je de nieuwsbrief ook wilt ontvangen of andere bewoners die zich willen aanmelden. Dit kan door te mailen naar:

wergroep@pasgeldnatuurlijk.com